



PROYECTO

Construcción y Pintura de Reja Perimetral - Sector Toyota

Fabricación e implementación de un cierre perimetral metálico para la seguridad de activos en el sector AutoPlaza.

SEAMES
Construcciones

Dirección

Ñuble 1034, oficina 306, Santiago

Email

contacto@seames.cl

Web

www.seames.cl

Teléfono

+56989638732

Ficha Técnica

- **Cliente Principal:** Mallplaza
- **Ubicación:** Mall Plaza Vespucio
- **Área Específica:** Sector Toyota (AutoPlaza)
- **Fecha de Ejecución:** Noviembre 2024
- **Responsable de Cierre Técnico:** Natanael Trujillo



SEAMES
Construcciones

Despliegue Operativo

- **Preparación de Superficie:** Trabajos de soldadura y ensamblaje de estructuras metálicas según requerimientos de seguridad.
- **Detalle Técnico:** Aplicación de recubrimientos protectores y pintura de terminación en color corporativo.
- **Visión General:** Entrega de una estructura sólida para la protección de la exhibición vehicular.

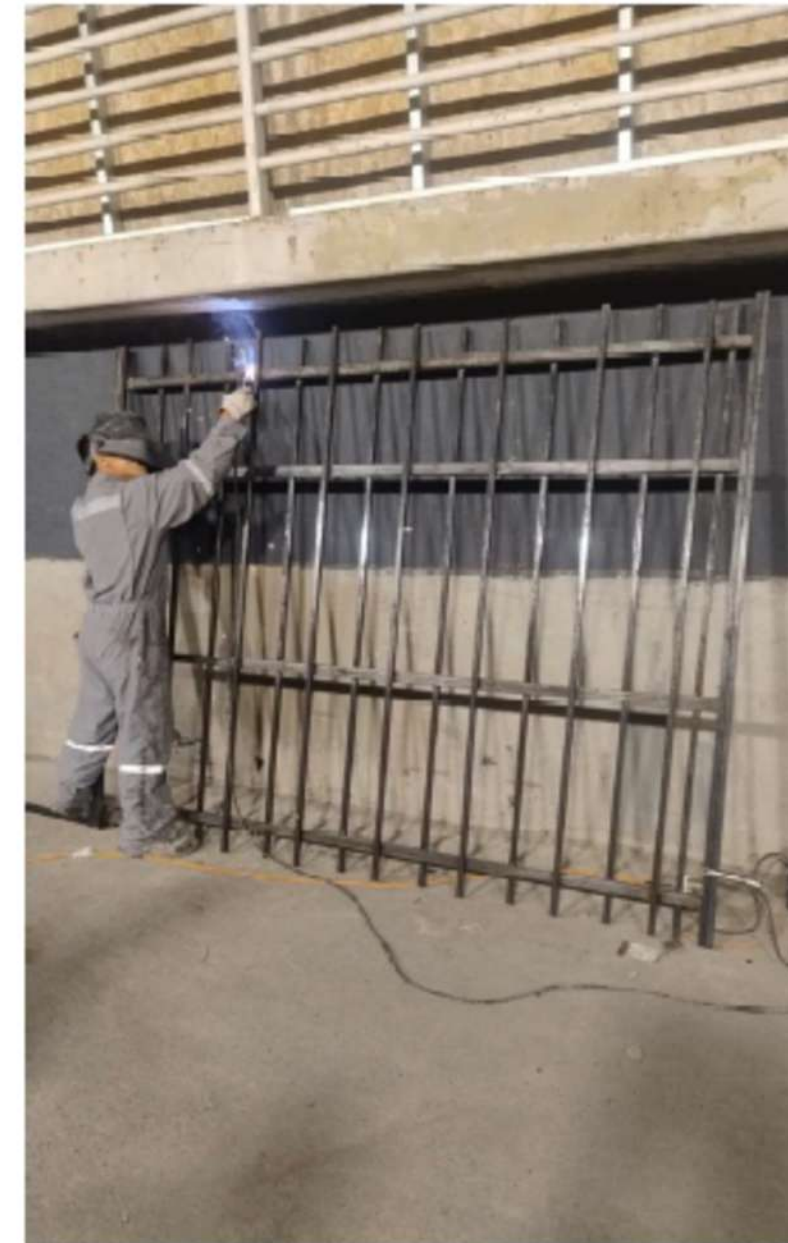
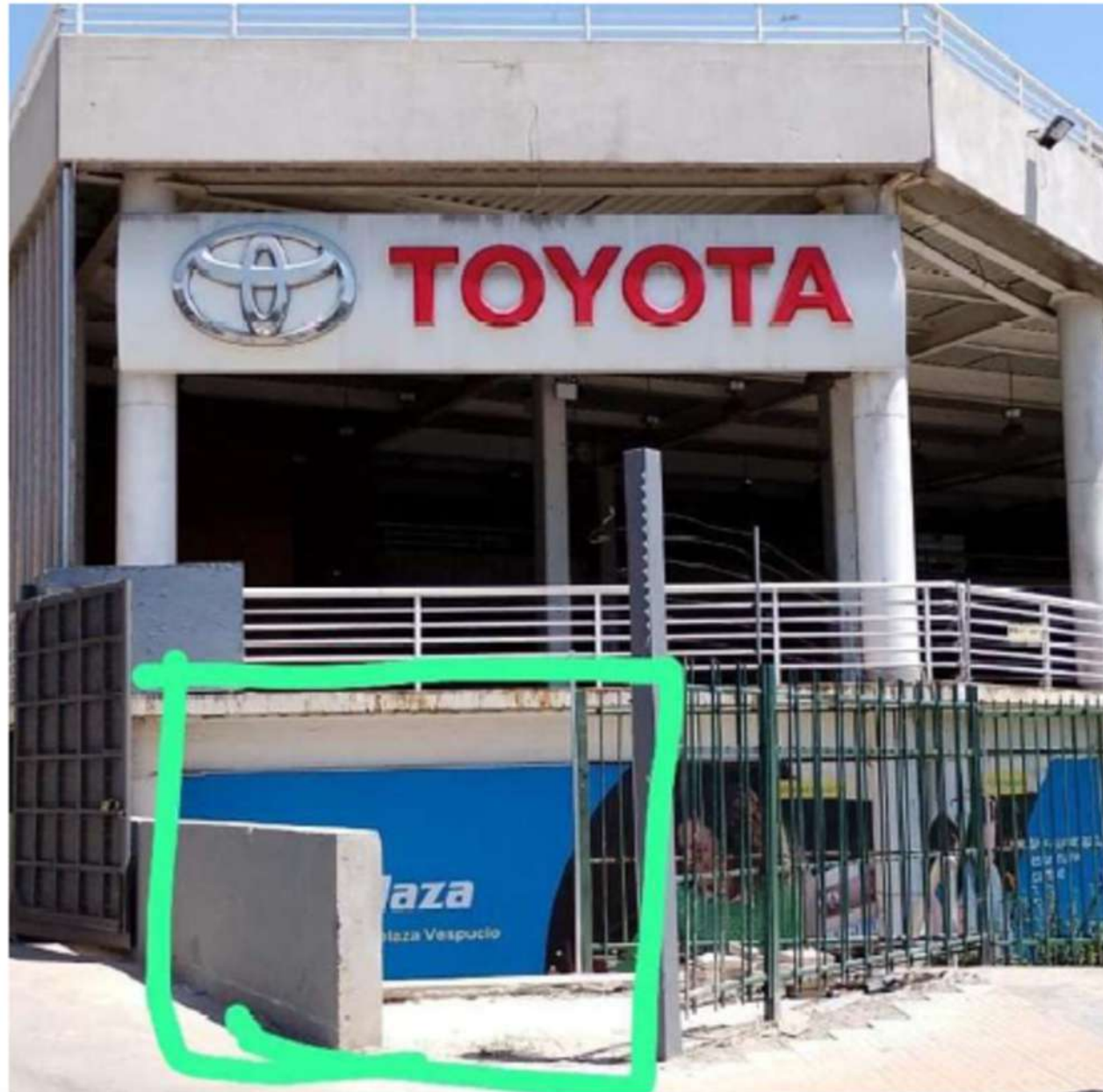

Despliegue Operativo

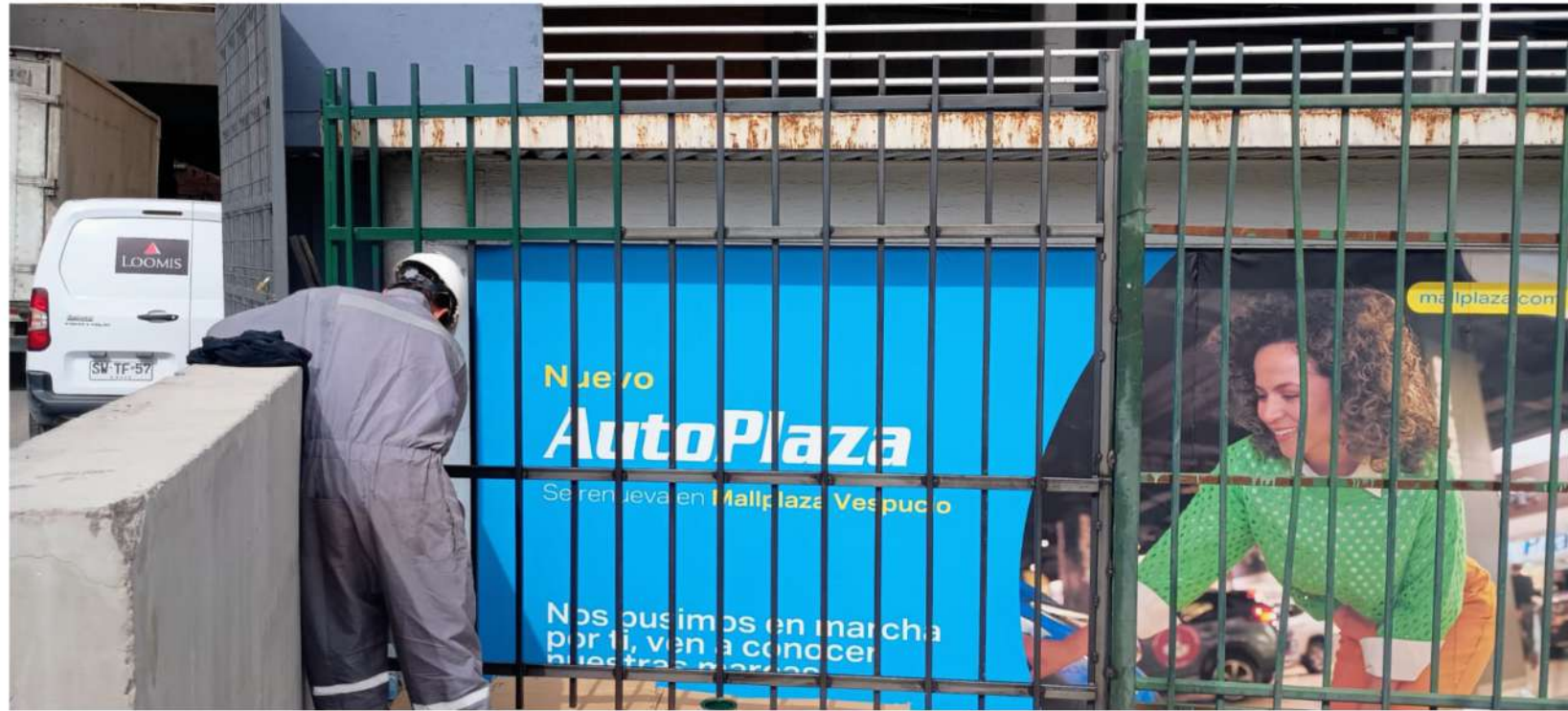

Métricas de Gestión y Seguridad



Eficiencia en Cierre Técnico y Recepción

Ejecución alineada a estándares técnicos de Mallplaza para una recepción final conforme.



Trazabilidad y Rigor Administrativo

Gestión centralizada bajo AIM (738710) y presupuesto específico (Presup. 778).



Protección de Continuidad Operativa

Ejecución sin afectar el funcionamiento comercial de AutoPlaza ni el acceso de clientes.



Cumplimiento de Cronograma Técnico

Entrega de obra según los plazos establecidos para noviembre de 2024.



Dirección

Ñuble 1034, oficina 306, Santiago

Email

contacto@seames.cl

Web

www.seames.cl

Teléfono

+56989638732

SEAMES
strucciones

