



## PROYECTO

### Respuesta de Emergencia - Reparación Reja Choque

Intervención inmediata por siniestro vehicular para restaurar la seguridad perimetral del mall.

SEAMES  
Construcciones

**Dirección**

Ñuble 1034, oficina 306, Santiago

**Email**

[contacto@seames.cl](mailto:contacto@seames.cl)

**Web**

[www.seames.cl](http://www.seames.cl)

**Teléfono**

+56989638732

## Ficha Técnica

- **Cliente Principal:** Mallplaza
- **Ubicación:** Mall Plaza Vespucio
- **Área Específica:** Sector Líder (Froilán Roa)
- **Fecha de Ejecución:** Septiembre 2024
- **Responsable de Cierre Técnico:** Natanael Trujillo

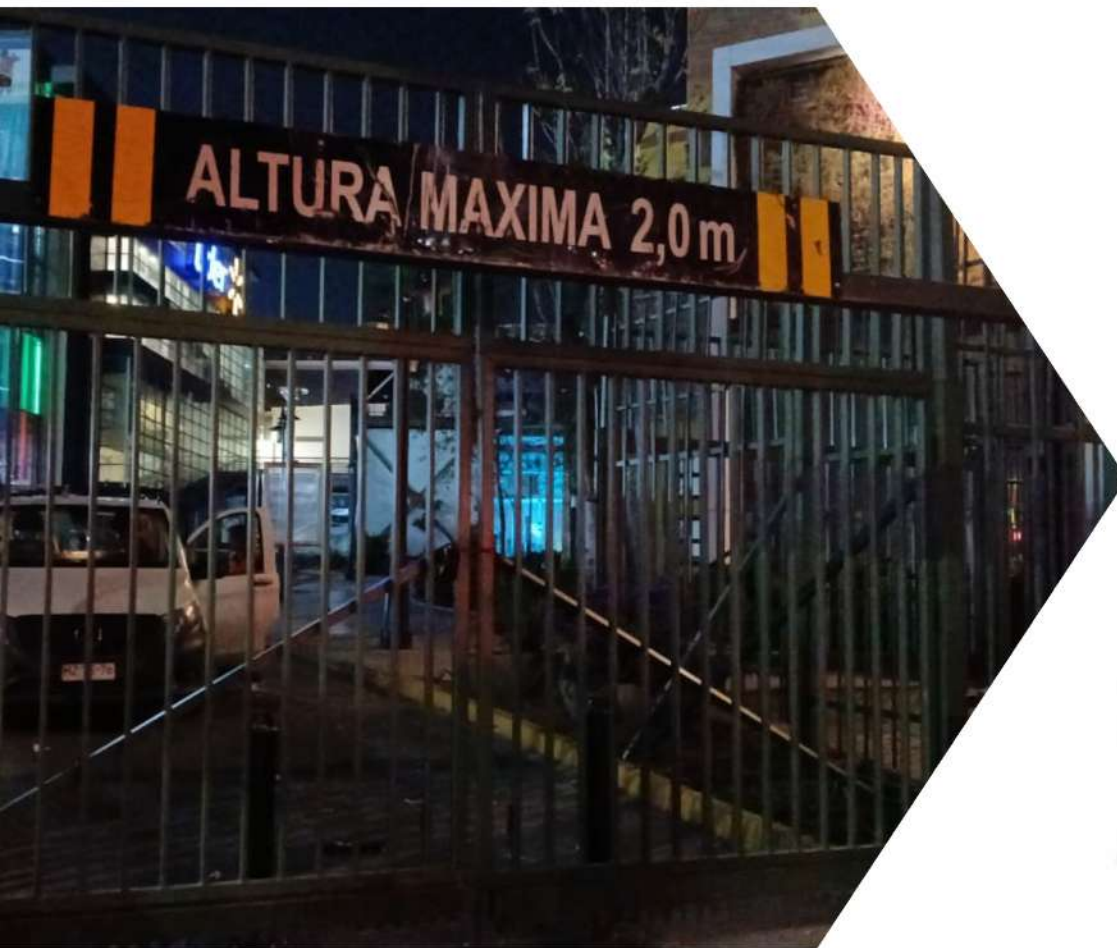

SEAMES  
Construcciones

# Despliegue Operativo

- **Preparación de Superficie:** Despeje de material dañado y estabilización de puntos de soldadura.
- **Detalle Técnico:** Reparación estructural de emergencia mediante soldadura de alta resistencia.
- **Visión General:** Restablecimiento inmediato del control de acceso perimetral.

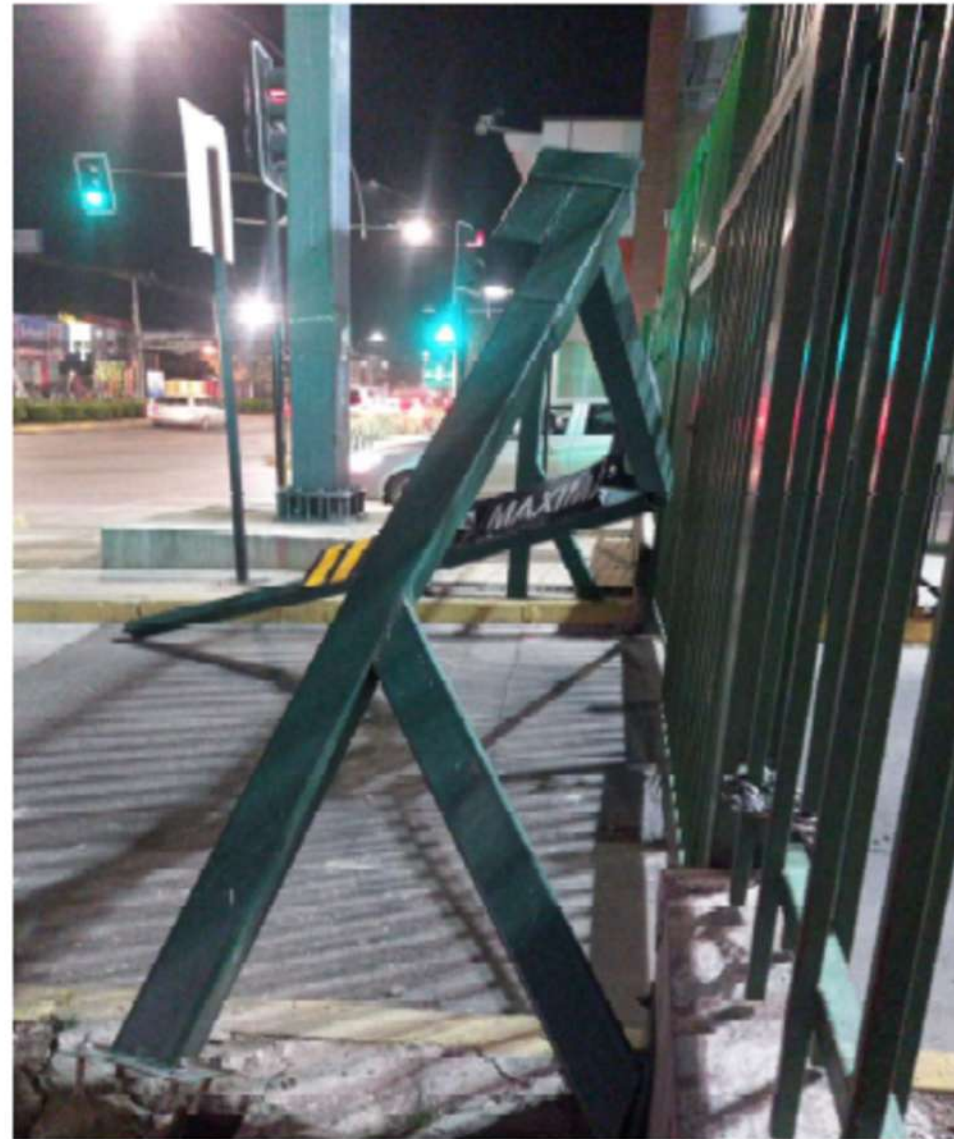

# Despliegue Operativo



# Despliegue Operativo

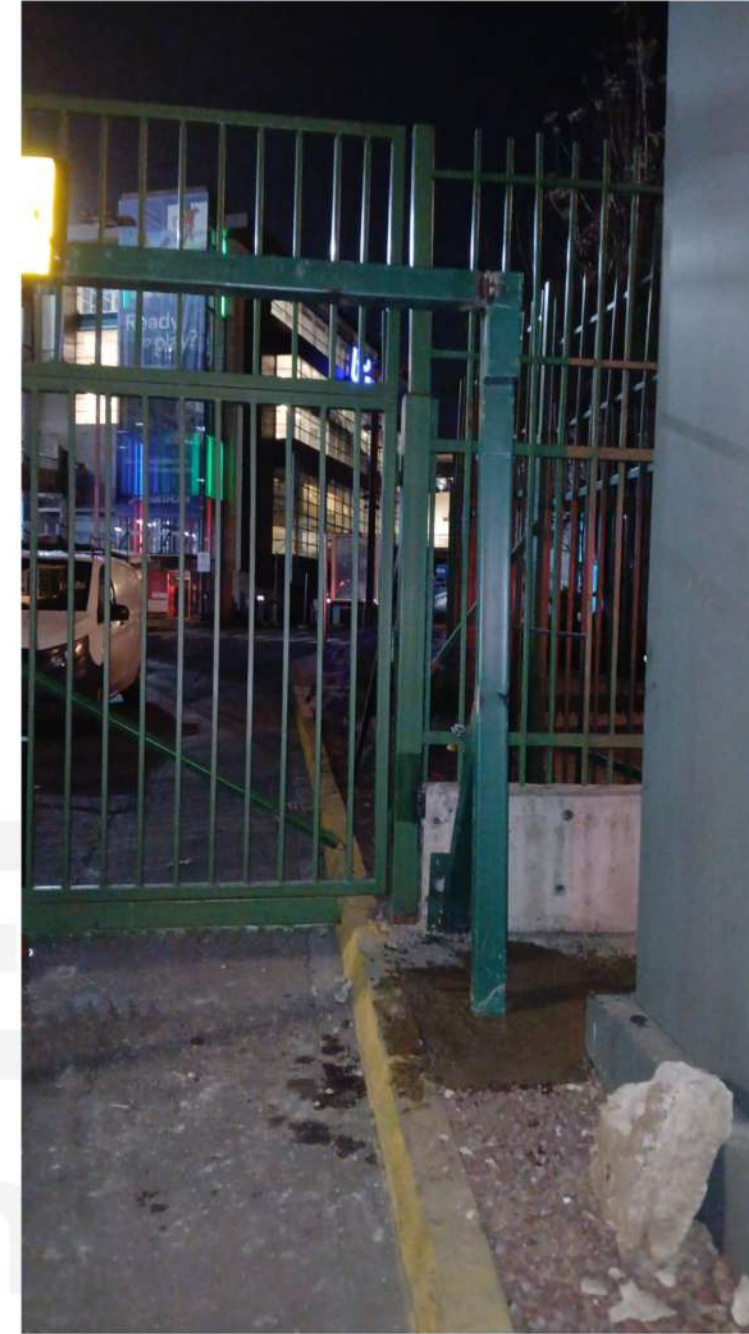
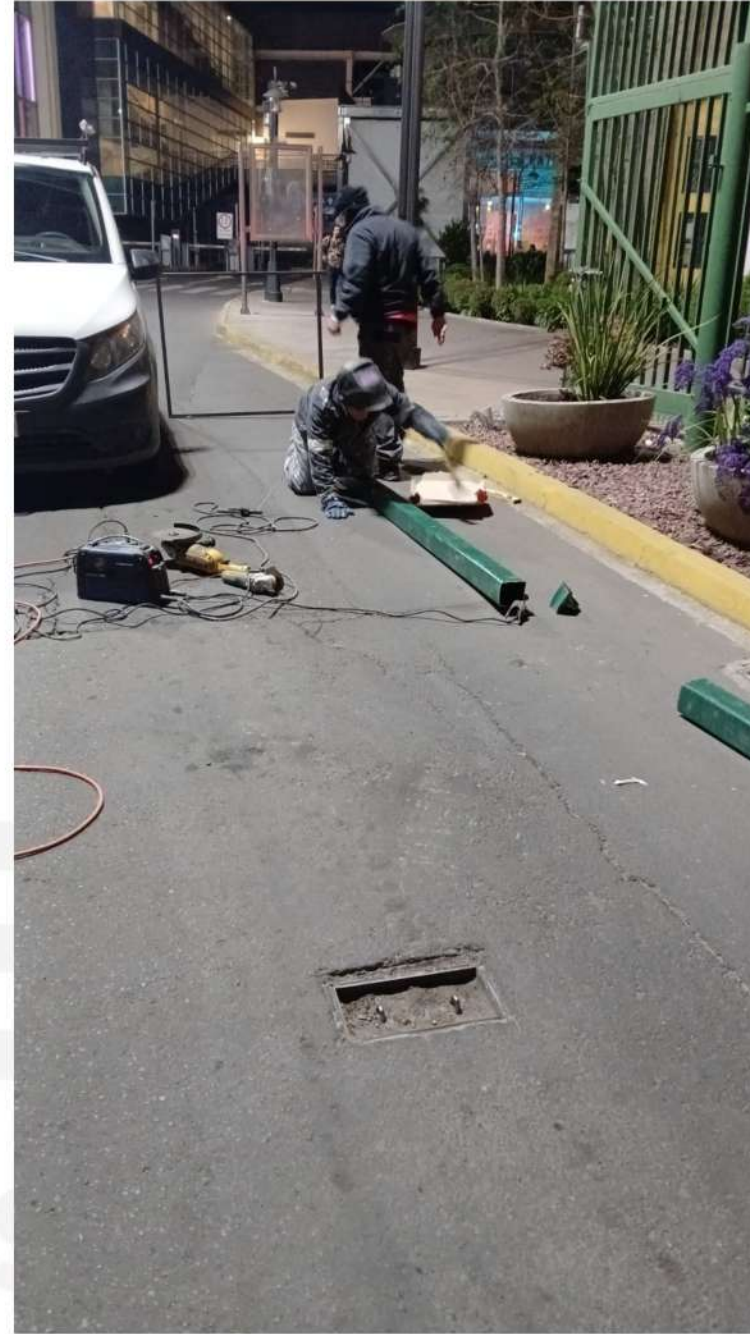

# Despliegue Operativo



# Métricas de Gestión y Seguridad



## Eficiencia en Cierre Técnico y Recepción

Respuesta efectiva a emergencia aprobada por supervisión de seguridad



## Trazabilidad y Rigor Administrativo

Gestión documentada vía AIM (709531) y reporte de emergencia (Presup. 696).



## Protección de Continuidad Operativa

Ejecución nocturna inmediata para garantizar la seguridad perimetral antes de la apertura.



## Cumplimiento de Cronograma Técnico

Atención inmediata el mismo fin de semana del siniestro (septiembre 2024).



## **Dirección**

Ñuble 1034, oficina 306, Santiago

## **Email**

[contacto@seames.cl](mailto:contacto@seames.cl)

## **Web**

[www.seames.cl](http://www.seames.cl)

## **Teléfono**

+56989638732

SEAMES  
strucciones

